



ALEGACIONES AL PROYECTO DE EXPLOTACIÓN PORCINA DE CEBO MONTENUEVO (EATIM GAMONAL, Talavera de la Reina).

Presentadas por GANEMOS TALAVERA

Número de expediente: PRO-SC-16-0533.

Emplazamiento: Polígono 41, Parcela 65. Talavera de la Reina (Toledo).

Nombre de expediente: EXPLOTACION PORCINA DE CEBO MONTENUEVO.

Denominación de promotor: TOJILOR SL, CIF B-73315400, domicilio Ctra. Pulgara km 299, LORCA (MURCIA).

Órgano sustantivo: AYUNTAMIENTO DE TALAVERA DE LA REINA.

EL Diario Oficial de Castilla-La Mancha publicó el 20 de junio de 2017 el Anuncio de 29/05/2017 del Ayuntamiento de Talavera de la Reina (Toledo), sobre información pública de la solicitud de autorización ambiental integrada y el estudio de impacto ambiental del proyecto denominado: Explotación porcina de cebo, Montenuuevo, sito en la parcela 65 del polígono 41. [2017/6740]

Dentro del plazo de treinta días según el procedimiento ambiental reglado, dentro del procedimiento de lo dispuesto en la Ley 16/2002, de 1 de julio, de control y prevención integrados de la contaminación, la Ley 4/2007, de 8 de marzo, de Evaluación Ambiental en Castilla-La Mancha, y la Ley 21/2013, de 9 de diciembre, de Evaluación Ambiental, y en el proceso de información pública de dicho proyecto, el Grupo Municipal Ganemos Talavera, del Ayuntamiento de Talavera de la Reina, procede a realizar las siguientes



ALEGACIONES

Antes de enumerar los aspectos fundamentales que creemos que hacen de este proyecto merecedor de una DIA negativa, queremos dejar claro y por encima de otras cuestiones, que más allá de que un proyecto —como en este caso la granja de explotación porcina intensiva evaluada— cumpla con una serie de condicionantes reglados ambientales, urbanísticos, etcétera, no le hacen merecedor sin más de las facultades para ubicarse, instalarse o empotrarse en un ecosistema físico, social y político. Este proyecto evaluado ha contado desde el primer momento con una respuesta contundente y explícita por parte del tejido social no sólo de la Entidad de Ámbito Territorial Inferior al Municipio de Gamonal, sino del conjunto de Talavera de la Reina. Esta voluntad ha sido expresada por los vecinos, de forma individual y articulada por el tejido asociativo de la propia EATIM; pero también por la propia Talavera de la Reina. Estamos por tanto ante un proyecto rechazado frontalmente por la sociedad con la que he de convivir. Rechazado con argumentos de peso que giran en torno al mantenimiento de la calidad de vida de la localidad, calidad que se vería mermada con la ubicación de este proyecto.

La voluntad de la ciudadanía no debe quedar fuera de los esquemas tasados y cerrados de un procedimiento de evaluación de un proyecto de estas características. En el procedimiento administrativo habrá otros momentos donde el proyecto tendrá que someterse a los condicionantes de otro tipo, pero en este punto consideramos que es fundamental llar la atención sobre el indicado rechazo generalizado y argumentado hacia este proyecto.

Los elementos clave que consideramos a la hora de realizar alegaciones sobre el proyecto de macro-granja porcina son los siguientes:

- Rechazo frontal por parte de la ciudadanía.

- Distancia muy escasa con el casco urbano de la EATIM de Gamonal, concretamente 2 kilómetros y 900 metros.

- Distancia muy escasa igualmente con el casco urbano de la localidad de Velada, en concreto 3 kilómetros y 200 metros.
- Ubicación de la explotación sobre una localidad, Talavera de la Reina, incluida Orden de 07/02/2011, de la Consejería de Agricultura y Medio Ambiente, por la que se modifica la Orden de 04/02/2010, de la Consejería de Industria, Energía y Medio Ambiente, por la que se aprueba el programa de actuación aplicable a las zonas vulnerables a la contaminación por nitratos de origen agrario, designadas en la Comunidad Autónoma de Castilla-La Mancha. Nos encontramos en una zona vulnerable, y el proyecto va a producir anualmente 15.480 m³ de purines, que con la mayor seguridad acabarán esparcidos por los campos colindantes, cuando no filtrados directamente al acuífero.

En este sentido, hay que determinar la aplicación de fertilizantes nitrogenados, su limitación en kg/ha en forma nítrica o nítrico-amoniacal, de forma que se evite contaminación difusa o puntual por el elevado volumen de purines que se va a generar en la macro-granja, y que probablemente empaparán los campos del entorno.



- Ubicación sobre el acuífero terciario detrítico, Unidad Hidrogeológica 03.05 Madrid-Talavera, de que se extraen 11,1 hm³ al año para abastecimiento de hasta 77 municipios con una población de 139.300 personas¹.

1 Convenio entre la Consejería de Obras Públicas de Castilla-La Mancha y el ITGE para apoyo a la elaboración de un Plan director regional de abastecimiento de agua a poblaciones. Unidades hidrogeológicas utilizables para abastecimiento en poblaciones de Castilla-La Mancha. Tomo 2. Diciembre 1997.

http://info.igme.es/SidPDF%5C076000%5C746%5CTOMO%20II%5C76746_0002.pdf

- Este es un asunto fundamental, ya que aparte de la estricta protección de este acuífero, la calidad de sus aguas se destinan al abastecimiento, pero también existen plantas de extracción de agua en municipios colindantes, a escasos kilómetros de la ubicación prevista para el proyecto.

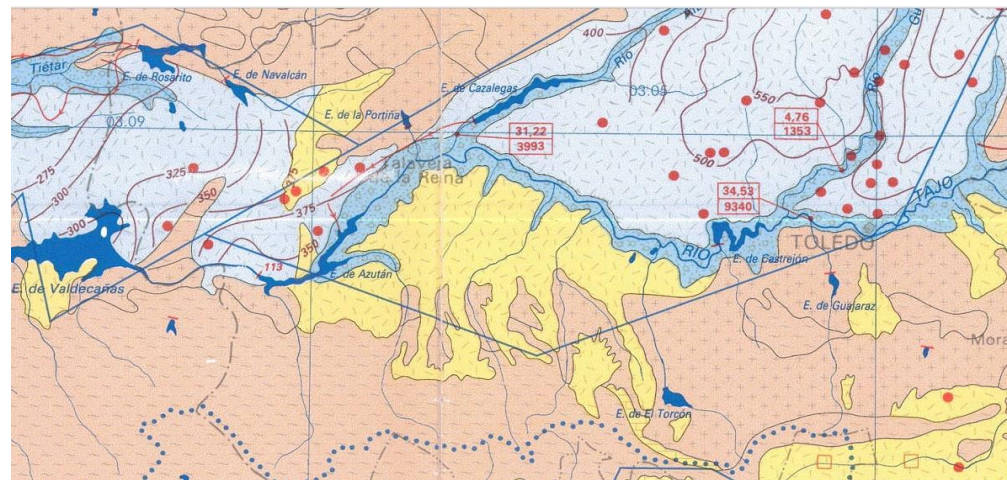
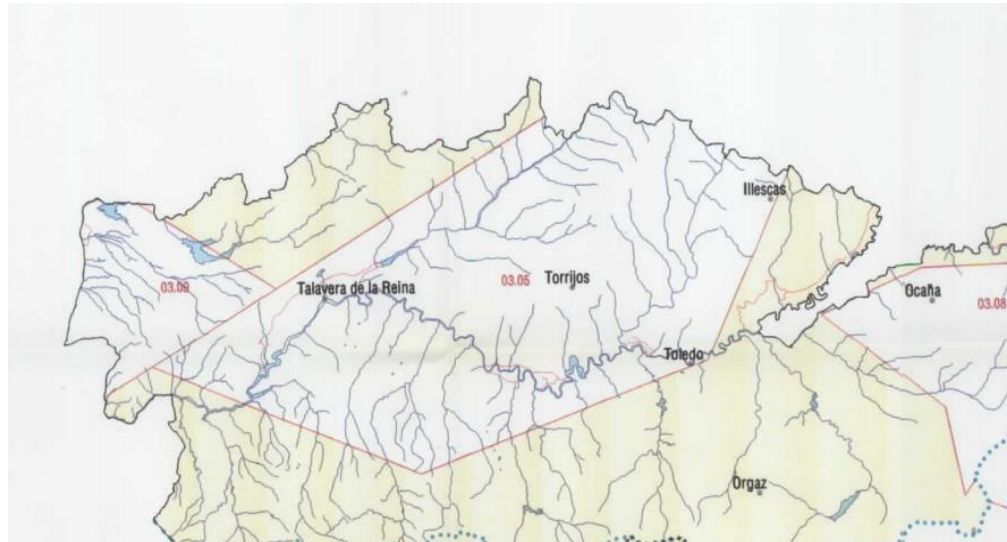

- Ubicación del proyecto directamente sobre la IBA (Important Birds Areas) número 202, denominada Llanos de Oropesa, de 41.876,89 hectáreas de superficie; y a tan sólo 1,6 km de distancia de la IBA número 201, denominada *Embalses de Rosarito y Navalcán-La Iglesuela* (Valle del Tiétar), de 96,110,10 hectáreas de superficie. Las IBA son lugares de importancia internacional para la conservación de las aves. Tiene carácter mundial, y su objetivo principal es la identificación, conservación y gestión de los lugares esenciales para las aves a escala mundial.

Este programa se inició en 1985 identificándose hasta el momento más de 10.000 IBA en todo el mundo de las cuales 469 están en España. Las Áreas Importantes para la Conservación de las Aves y la Biodiversidad en España (IBAS) son aquellas zonas en las que se encuentran presentes regularmente una parte significativa de la población de una o varias especies de aves consideradas prioritarias por la asociación internacional BirdLife, la más importante en el mundo para la conservación y protección de las aves y sus hábitats.



- La explotación se ubicaría tan solo a 0,5 km del espacio de la Red Natura 2000, Zona de Especial Conservación-Zona de Especial Protección para las Aves *Llanuras de Oropesa, Lagartera y Calera y Chozas*, ES0000168. Esta zona es de gran importancia para las aves esteparias así como para anfibios debido a la abundancia de charcas con vegetación natural que constituyen un hábitat ideal para estas especies.
- La explotación se ubicaría de la misma manera a 1,6 km del espacio de la Red Natura 2000, Zona de Especial Conservación *Sierra de San Vicente y Valles del Tíetar y el Alberche*, ES425001; Zona de Especial Protección para las Aves *Valle del Tíetar y embalses de Rosarito y Navalcán*, ES0000089; y Zona de Especial Protección para las Aves del *Pinar de Almorox*, ES0000391.

Aunque la explotación físicamente no se ubica sobre los dos espacios de la Red Natura 2000, hay que indicar su extraordinaria proximidad a los mismos (0,5 km y 1,6 km respectivamente como hemos indicado), y la propia ubicación dentro de la IBA. No se puede negar categóricamente que la explotación no vaya a afectar a ningún espacio natural, ya que se ubica sobre uno (la IBA 202), y la proximidad a la propia Red Natura 2000, donde causará impacto indudablemente la propia explotación, tanto por trasiego de vehículos, olores, posibles vertidos y contaminación directa o difusa. Es algo que debe tener en cuenta la Declaración de Impacto Ambiental.

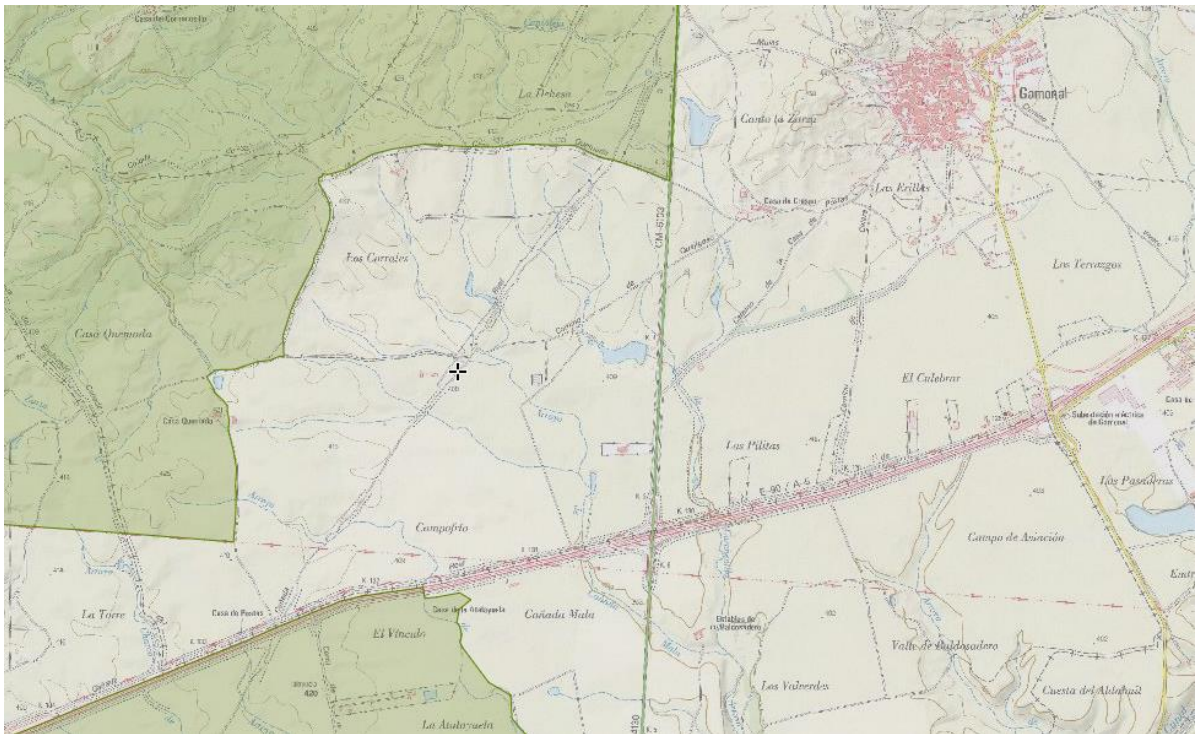

- Independientemente de los espacios naturales protegidos por legislación de ámbito superior, el propio ordenamiento municipal local de Talavera de la Reina confiere una serie de calificativos de protección al propio entorno donde se ubicaría la explotación.

La explotación se encontraría ubicada a 0,6 km de la Cañada Real Leonesa Oriental.

La explotación se ubicaría a sólo 0,6 km de Suelo Rústico Clasificado como No Urbanizable de Especial Protección.

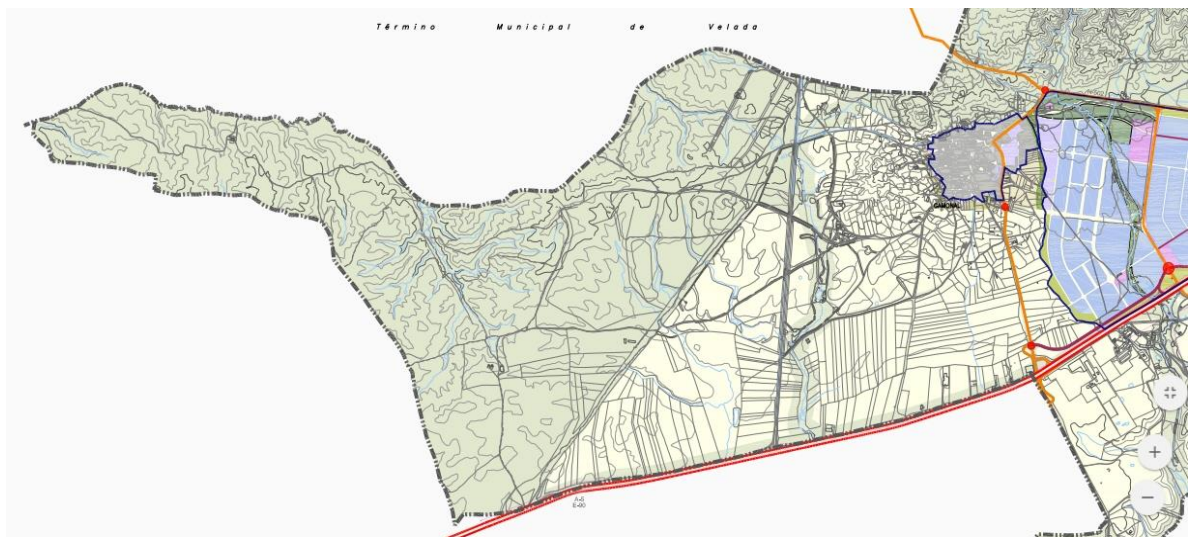

- La explotación se ubicaría sobre una zona incluida en la Carta Arqueológica de Talavera de la Reina de 2007, y catalogada como “Ámbito de Protección”. Cualquier actuación o modificación requeriría el previo análisis y estudio, así como su control y valoración.

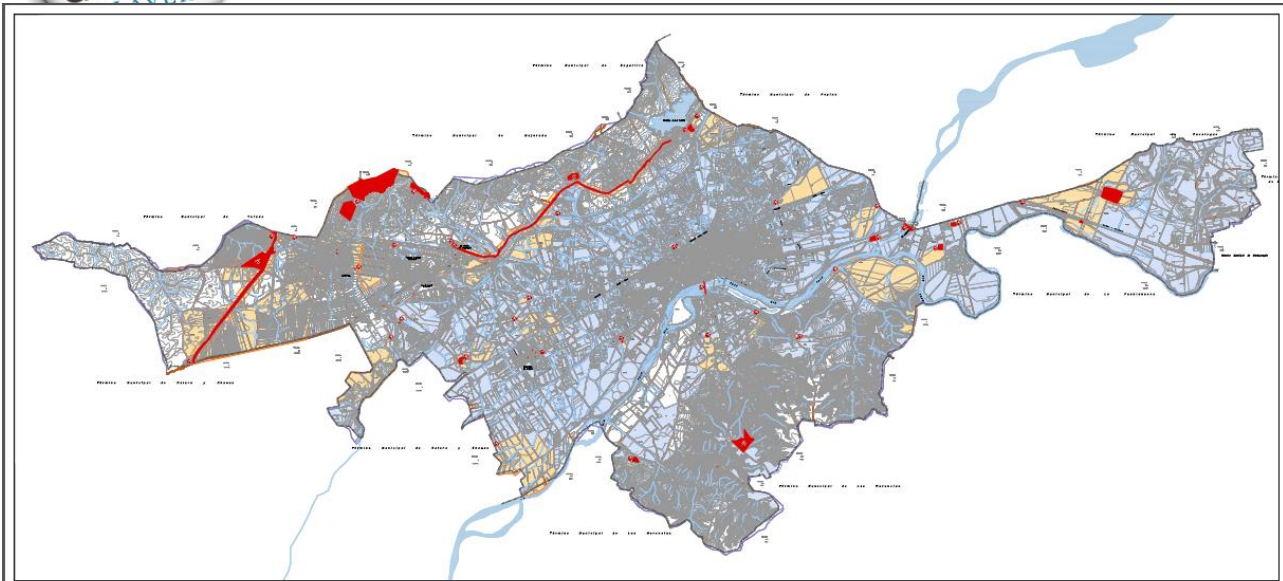

<table border="1"> <tr><td>1</td><td>1</td><td>1</td><td>1</td></tr> <tr><td>2</td><td>2</td><td>2</td><td>2</td></tr> <tr><td>3</td><td>3</td><td>3</td><td>3</td></tr> <tr><td>4</td><td>4</td><td>4</td><td>4</td></tr> <tr><td>5</td><td>5</td><td>5</td><td>5</td></tr> <tr><td>6</td><td>6</td><td>6</td><td>6</td></tr> <tr><td>7</td><td>7</td><td>7</td><td>7</td></tr> <tr><td>8</td><td>8</td><td>8</td><td>8</td></tr> <tr><td>9</td><td>9</td><td>9</td><td>9</td></tr> <tr><td>10</td><td>10</td><td>10</td><td>10</td></tr> <tr><td>11</td><td>11</td><td>11</td><td>11</td></tr> <tr><td>12</td><td>12</td><td>12</td><td>12</td></tr> <tr><td>13</td><td>13</td><td>13</td><td>13</td></tr> <tr><td>14</td><td>14</td><td>14</td><td>14</td></tr> <tr><td>15</td><td>15</td><td>15</td><td>15</td></tr> <tr><td>16</td><td>16</td><td>16</td><td>16</td></tr> <tr><td>17</td><td>17</td><td>17</td><td>17</td></tr> <tr><td>18</td><td>18</td><td>18</td><td>18</td></tr> <tr><td>19</td><td>19</td><td>19</td><td>19</td></tr> <tr><td>20</td><td>20</td><td>20</td><td>20</td></tr> <tr><td>21</td><td>21</td><td>21</td><td>21</td></tr> <tr><td>22</td><td>22</td><td>22</td><td>22</td></tr> <tr><td>23</td><td>23</td><td>23</td><td>23</td></tr> <tr><td>24</td><td>24</td><td>24</td><td>24</td></tr> <tr><td>25</td><td>25</td><td>25</td><td>25</td></tr> <tr><td>26</td><td>26</td><td>26</td><td>26</td></tr> <tr><td>27</td><td>27</td><td>27</td><td>27</td></tr> <tr><td>28</td><td>28</td><td>28</td><td>28</td></tr> <tr><td>29</td><td>29</td><td>29</td><td>29</td></tr> <tr><td>30</td><td>30</td><td>30</td><td>30</td></tr> <tr><td>31</td><td>31</td><td>31</td><td>31</td></tr> <tr><td>32</td><td>32</td><td>32</td><td>32</td></tr> <tr><td>33</td><td>33</td><td>33</td><td>33</td></tr> <tr><td>34</td><td>34</td><td>34</td><td>34</td></tr> <tr><td>35</td><td>35</td><td>35</td><td>35</td></tr> <tr><td>36</td><td>36</td><td>36</td><td>36</td></tr> <tr><td>37</td><td>37</td><td>37</td><td>37</td></tr> <tr><td>38</td><td>38</td><td>38</td><td>38</td></tr> <tr><td>39</td><td>39</td><td>39</td><td>39</td></tr> <tr><td>40</td><td>40</td><td>40</td><td>40</td></tr> <tr><td>41</td><td>41</td><td>41</td><td>41</td></tr> <tr><td>42</td><td>42</td><td>42</td><td>42</td></tr> <tr><td>43</td><td>43</td><td>43</td><td>43</td></tr> <tr><td>44</td><td>44</td><td>44</td><td>44</td></tr> <tr><td>45</td><td>45</td><td>45</td><td>45</td></tr> <tr><td>46</td><td>46</td><td>46</td><td>46</td></tr> <tr><td>47</td><td>47</td><td>47</td><td>47</td></tr> <tr><td>48</td><td>48</td><td>48</td><td>48</td></tr> <tr><td>49</td><td>49</td><td>49</td><td>49</td></tr> <tr><td>50</td><td>50</td><td>50</td><td>50</td></tr> </table>	1	1	1	1	2	2	2	2	3	3	3	3	4	4	4	4	5	5	5	5	6	6	6	6	7	7	7	7	8	8	8	8	9	9	9	9	10	10	10	10	11	11	11	11	12	12	12	12	13	13	13	13	14	14	14	14	15	15	15	15	16	16	16	16	17	17	17	17	18	18	18	18	19	19	19	19	20	20	20	20	21	21	21	21	22	22	22	22	23	23	23	23	24	24	24	24	25	25	25	25	26	26	26	26	27	27	27	27	28	28	28	28	29	29	29	29	30	30	30	30	31	31	31	31	32	32	32	32	33	33	33	33	34	34	34	34	35	35	35	35	36	36	36	36	37	37	37	37	38	38	38	38	39	39	39	39	40	40	40	40	41	41	41	41	42	42	42	42	43	43	43	43	44	44	44	44	45	45	45	45	46	46	46	46	47	47	47	47	48	48	48	48	49	49	49	49	50	50	50	50	<table border="1"> <tr><td>1</td><td>1</td><td>1</td><td>1</td></tr> <tr><td>2</td><td>2</td><td>2</td><td>2</td></tr> <tr><td>3</td><td>3</td><td>3</td><td>3</td></tr> <tr><td>4</td><td>4</td><td>4</td><td>4</td></tr> <tr><td>5</td><td>5</td><td>5</td><td>5</td></tr> <tr><td>6</td><td>6</td><td>6</td><td>6</td></tr> <tr><td>7</td><td>7</td><td>7</td><td>7</td></tr> <tr><td>8</td><td>8</td><td>8</td><td>8</td></tr> <tr><td>9</td><td>9</td><td>9</td><td>9</td></tr> <tr><td>10</td><td>10</td><td>10</td><td>10</td></tr> <tr><td>11</td><td>11</td><td>11</td><td>11</td></tr> <tr><td>12</td><td>12</td><td>12</td><td>12</td></tr> <tr><td>13</td><td>13</td><td>13</td><td>13</td></tr> <tr><td>14</td><td>14</td><td>14</td><td>14</td></tr> <tr><td>15</td><td>15</td><td>15</td><td>15</td></tr> <tr><td>16</td><td>16</td><td>16</td><td>16</td></tr> <tr><td>17</td><td>17</td><td>17</td><td>17</td></tr> <tr><td>18</td><td>18</td><td>18</td><td>18</td></tr> <tr><td>19</td><td>19</td><td>19</td><td>19</td></tr> <tr><td>20</td><td>20</td><td>20</td><td>20</td></tr> <tr><td>21</td><td>21</td><td>21</td><td>21</td></tr> <tr><td>22</td><td>22</td><td>22</td><td>22</td></tr> <tr><td>23</td><td>23</td><td>23</td><td>23</td></tr> <tr><td>24</td><td>24</td><td>24</td><td>24</td></tr> <tr><td>25</td><td>25</td><td>25</td><td>25</td></tr> <tr><td>26</td><td>26</td><td>26</td><td>26</td></tr> <tr><td>27</td><td>27</td><td>27</td><td>27</td></tr> <tr><td>28</td><td>28</td><td>28</td><td>28</td></tr> <tr><td>29</td><td>29</td><td>29</td><td>29</td></tr> <tr><td>30</td><td>30</td><td>30</td><td>30</td></tr> <tr><td>31</td><td>31</td><td>31</td><td>31</td></tr> <tr><td>32</td><td>32</td><td>32</td><td>32</td></tr> <tr><td>33</td><td>33</td><td>33</td><td>33</td></tr> <tr><td>34</td><td>34</td><td>34</td><td>34</td></tr> <tr><td>35</td><td>35</td><td>35</td><td>35</td></tr> <tr><td>36</td><td>36</td><td>36</td><td>36</td></tr> <tr><td>37</td><td>37</td><td>37</td><td>37</td></tr> <tr><td>38</td><td>38</td><td>38</td><td>38</td></tr> <tr><td>39</td><td>39</td><td>39</td><td>39</td></tr> <tr><td>40</td><td>40</td><td>40</td><td>40</td></tr> <tr><td>41</td><td>41</td><td>41</td><td>41</td></tr> <tr><td>42</td><td>42</td><td>42</td><td>42</td></tr> <tr><td>43</td><td>43</td><td>43</td><td>43</td></tr> <tr><td>44</td><td>44</td><td>44</td><td>44</td></tr> <tr><td>45</td><td>45</td><td>45</td><td>45</td></tr> <tr><td>46</td><td>46</td><td>46</td><td>46</td></tr> <tr><td>47</td><td>47</td><td>47</td><td>47</td></tr> <tr><td>48</td><td>48</td><td>48</td><td>48</td></tr> <tr><td>49</td><td>49</td><td>49</td><td>49</td></tr> <tr><td>50</td><td>50</td><td>50</td><td>50</td></tr> </table>	1	1	1	1	2	2	2	2	3	3	3	3	4	4	4	4	5	5	5	5	6	6	6	6	7	7	7	7	8	8	8	8	9	9	9	9	10	10	10	10	11	11	11	11	12	12	12	12	13	13	13	13	14	14	14	14	15	15	15	15	16	16	16	16	17	17	17	17	18	18	18	18	19	19	19	19	20	20	20	20	21	21	21	21	22	22	22	22	23	23	23	23	24	24	24	24	25	25	25	25	26	26	26	26	27	27	27	27	28	28	28	28	29	29	29	29	30	30	30	30	31	31	31	31	32	32	32	32	33	33	33	33	34	34	34	34	35	35	35	35	36	36	36	36	37	37	37	37	38	38	38	38	39	39	39	39	40	40	40	40	41	41	41	41	42	42	42	42	43	43	43	43	44	44	44	44	45	45	45	45	46	46	46	46	47	47	47	47	48	48	48	48	49	49	49	49	50	50	50	50	<table border="1"> <tr><td>1</td><td>1</td><td>1</td><td>1</td></tr> <tr><td>2</td><td>2</td><td>2</td><td>2</td></tr> <tr><td>3</td><td>3</td><td>3</td><td>3</td></tr> <tr><td>4</td><td>4</td><td>4</td><td>4</td></tr> <tr><td>5</td><td>5</td><td>5</td><td>5</td></tr> <tr><td>6</td><td>6</td><td>6</td><td>6</td></tr> <tr><td>7</td><td>7</td><td>7</td><td>7</td></tr> <tr><td>8</td><td>8</td><td>8</td><td>8</td></tr> <tr><td>9</td><td>9</td><td>9</td><td>9</td></tr> <tr><td>10</td><td>10</td><td>10</td><td>10</td></tr> <tr><td>11</td><td>11</td><td>11</td><td>11</td></tr> <tr><td>12</td><td>12</td><td>12</td><td>12</td></tr> <tr><td>13</td><td>13</td><td>13</td><td>13</td></tr> <tr><td>14</td><td>14</td><td>14</td><td>14</td></tr> <tr><td>15</td><td>15</td><td>15</td><td>15</td></tr> <tr><td>16</td><td>16</td><td>16</td><td>16</td></tr> <tr><td>17</td><td>17</td><td>17</td><td>17</td></tr> <tr><td>18</td><td>18</td><td>18</td><td>18</td></tr> <tr><td>19</td><td>19</td><td>19</td><td>19</td></tr> <tr><td>20</td><td>20</td><td>20</td><td>20</td></tr> <tr><td>21</td><td>21</td><td>21</td><td>21</td></tr> <tr><td>22</td><td>22</td><td>22</td><td>22</td></tr> <tr><td>23</td><td>23</td><td>23</td><td>23</td></tr> <tr><td>24</td><td>24</td><td>24</td><td>24</td></tr> <tr><td>25</td><td>25</td><td>25</td><td>25</td></tr> <tr><td>26</td><td>26</td><td>26</td><td>26</td></tr> <tr><td>27</td><td>27</td><td>27</td><td>27</td></tr> <tr><td>28</td><td>28</td><td>28</td><td>28</td></tr> <tr><td>29</td><td>29</td><td>29</td><td>29</td></tr> <tr><td>30</td><td>30</td><td>30</td><td>30</td></tr> <tr><td>31</td><td>31</td><td>31</td><td>31</td></tr> <tr><td>32</td><td>32</td><td>32</td><td>32</td></tr> <tr><td>33</td><td>33</td><td>33</td><td>33</td></tr> <tr><td>34</td><td>34</td><td>34</td><td>34</td></tr> <tr><td>35</td><td>35</td><td>35</td><td>35</td></tr> <tr><td>36</td><td>36</td><td>36</td><td>36</td></tr> <tr><td>37</td><td>37</td><td>37</td><td>37</td></tr> <tr><td>38</td><td>38</td><td>38</td><td>38</td></tr> <tr><td>39</td><td>39</td><td>39</td><td>39</td></tr> <tr><td>40</td><td>40</td><td>40</td><td>40</td></tr> <tr><td>41</td><td>41</td><td>41</td><td>41</td></tr> <tr><td>42</td><td>42</td><td>42</td><td>42</td></tr> <tr><td>43</td><td>43</td><td>43</td><td>43</td></tr> <tr><td>44</td><td>44</td><td>44</td><td>44</td></tr> <tr><td>45</td><td>45</td><td>45</td><td>45</td></tr> <tr><td>46</td><td>46</td><td>46</td><td>46</td></tr> <tr><td>47</td><td>47</td><td>47</td><td>47</td></tr> <tr><td>48</td><td>48</td><td>48</td><td>48</td></tr> <tr><td>49</td><td>49</td><td>49</td><td>49</td></tr> <tr><td>50</td><td>50</td><td>50</td><td>50</td></tr> </table>	1	1	1	1	2	2	2	2	3	3	3	3	4	4	4	4	5	5	5	5	6	6	6	6	7	7	7	7	8	8	8	8	9	9	9	9	10	10	10	10	11	11	11	11	12	12	12	12	13	13	13	13	14	14	14	14	15	15	15	15	16	16	16	16	17	17	17	17	18	18	18	18	19	19	19	19	20	20	20	20	21	21	21	21	22	22	22	22	23	23	23	23	24	24	24	24	25	25	25	25	26	26	26	26	27	27	27	27	28	28	28	28	29	29	29	29	30	30	30	30	31	31	31	31	32	32	32	32	33	33	33	33	34	34	34	34	35	35	35	35	36	36	36	36	37	37	37	37	38	38	38	38	39	39	39	39	40	40	40	40	41	41	41	41	42	42	42	42	43	43	43	43	44	44	44	44	45	45	45	45	46	46	46	46	47	47	47	47	48	48	48	48	49	49	49	49	50	50	50	50	<table border="1"> <tr><td>1</td><td>1</td><td>1</td><td>1</td></tr> <tr><td>2</td><td>2</td><td>2</td><td>2</td></tr> <tr><td>3</td><td>3</td><td>3</td><td>3</td></tr> <tr><td>4</td><td>4</td><td>4</td><td>4</td></tr> <tr><td>5</td><td>5</td><td>5</td><td>5</td></tr> <tr><td>6</td><td>6</td><td>6</td><td>6</td></tr> <tr><td>7</td><td>7</td><td>7</td><td>7</td></tr> <tr><td>8</td><td>8</td><td>8</td><td>8</td></tr> <tr><td>9</td><td>9</td><td>9</td><td>9</td></tr> <tr><td>10</td><td>10</td><td>10</td><td>10</td></tr> <tr><td>11</td><td>11</td><td>11</td><td>11</td></tr> <tr><td>12</td><td>12</td><td>12</td><td>12</td></tr> <tr><td>13</td><td>13</td><td>13</td><td>13</td></tr> <tr><td>14</td><td>14</td><td>14</td><td>14</td></tr> <tr><td>15</td><td>15</td><td>15</td><td>15</td></tr> <tr><td>16</td><td>16</td><td>16</td><td>16</td></tr> <tr><td>17</td><td>17</td><td>17</td><td>17</td></tr> <tr><td>18</td><td>18</td><td>18</td><td>18</td></tr> <tr><td>19</td><td>19</td><td>19</td><td>19</td></tr> <tr><td>20</td><td>20</td><td>20</td><td>20</td></tr> <tr><td>21</td><td>21</td><td>21</td><td>21</td></tr> <tr><td>22</td><td>22</td><td>22</td><td>22</td></tr> <tr><td>23</td><td>23</td><td>23</td><td>23</td></tr> <tr><td>24</td><td>24</td><td>24</td><td>24</td></tr> <tr><td>25</td><td>25</td><td>25</td><td>25</td></tr> <tr><td>26</td><td>26</td><td>26</td><td>26</td></tr> <tr><td>27</td><td>27</td><td>27</td><td>27</td></tr> <tr><td>28</td><td>28</td><td>28</td><td>28</td></tr> <tr><td>29</td><td>29</td><td>29</td><td>29</td></tr> <tr><td>30</td><td>30</td><td>30</td><td>30</td></tr> <tr><td>31</td><td>31</td><td>31</td><td>31</td></tr> <tr><td>32</td><td>32</td><td>32</td><td>32</td></tr> <tr><td>33</td><td>33</td><td>33</td><td>33</td></tr> <tr><td>34</td><td>34</td><td>34</td><td>34</td></tr> <tr><td>35</td><td>35</td><td>35</td><td>35</td></tr> <tr><td>36</td><td>36</td><td>36</td><td>36</td></tr> <tr><td>37</td><td>37</td><td>37</td><td>37</td></tr> <tr><td>38</td><td>38</td><td>38</td><td>38</td></tr> <tr><td>39</td><td>39</td><td>39</td><td>39</td></tr> <tr><td>40</td><td>40</td><td>40</td><td>40</td></tr> <tr><td>41</td><td>41</td><td>41</td><td>41</td></tr> <tr><td>42</td><td>42</td><td>42</td><td>42</td></tr> <tr><td>43</td><td>43</td><td>43</td><td>43</td></tr> <tr><td>44</td><td>44</td><td>44</td><td>44</td></tr> <tr><td>45</td><td>45</td><td>45</td><td>45</td></tr> <tr><td>46</td><td>46</td><td>46</td><td>46</td></tr> <tr><td>47</td><td>47</td><td>47</td><td>47</td></tr> <tr><td>48</td><td>48</td><td>48</td><td>48</td></tr> <tr><td>49</td><td>49</td><td>49</td><td>49</td></tr> <tr><td>50</td><td>50</td><td>50</td><td>50</td></tr> </table>	1	1	1	1	2	2	2	2	3	3	3	3	4	4	4	4	5	5	5	5	6	6	6	6	7	7	7	7	8	8	8	8	9	9	9	9	10	10	10	10	11	11	11	11	12	12	12	12	13	13	13	13	14	14	14	14	15	15	15	15	16	16	16	16	17	17	17	17	18	18	18	18	19	19	19	19	20	20	20	20	21	21	21	21	22	22	22	22	23	23	23	23	24	24	24	24	25	25	25	25	26	26	26	26	27	27	27	27	28	28	28	28	29	29	29	29	30	30	30	30	31	31	31	31	32	32	32	32	33	33	33	33	34	34	34	34	35	35	35	35	36	36	36	36	37	37	37	37	38	38	38	38	39	39	39	39	40	40	40	40	41	41	41	41	42	42	42	42	43	43	43	43	44	44	44	44	45	45	45	45	46	46	46	46	47	47	47	47	48	48	48	48	49	49	49	49	50	50	50	50
1	1	1	1																																																																																																																																																																																																																																																																																																																																																																																																																																																																																																																																																																																																																																																																																																																																																																																																																																
2	2	2	2																																																																																																																																																																																																																																																																																																																																																																																																																																																																																																																																																																																																																																																																																																																																																																																																																																
3	3	3	3																																																																																																																																																																																																																																																																																																																																																																																																																																																																																																																																																																																																																																																																																																																																																																																																																																
4	4	4	4																																																																																																																																																																																																																																																																																																																																																																																																																																																																																																																																																																																																																																																																																																																																																																																																																																
5	5	5	5																																																																																																																																																																																																																																																																																																																																																																																																																																																																																																																																																																																																																																																																																																																																																																																																																																
6	6	6	6																																																																																																																																																																																																																																																																																																																																																																																																																																																																																																																																																																																																																																																																																																																																																																																																																																
7	7	7	7																																																																																																																																																																																																																																																																																																																																																																																																																																																																																																																																																																																																																																																																																																																																																																																																																																
8	8	8	8																																																																																																																																																																																																																																																																																																																																																																																																																																																																																																																																																																																																																																																																																																																																																																																																																																
9	9	9	9																																																																																																																																																																																																																																																																																																																																																																																																																																																																																																																																																																																																																																																																																																																																																																																																																																
10	10	10	10																																																																																																																																																																																																																																																																																																																																																																																																																																																																																																																																																																																																																																																																																																																																																																																																																																
11	11	11	11																																																																																																																																																																																																																																																																																																																																																																																																																																																																																																																																																																																																																																																																																																																																																																																																																																
12	12	12	12																																																																																																																																																																																																																																																																																																																																																																																																																																																																																																																																																																																																																																																																																																																																																																																																																																
13	13	13	13																																																																																																																																																																																																																																																																																																																																																																																																																																																																																																																																																																																																																																																																																																																																																																																																																																
14	14	14	14																																																																																																																																																																																																																																																																																																																																																																																																																																																																																																																																																																																																																																																																																																																																																																																																																																
15	15	15	15																																																																																																																																																																																																																																																																																																																																																																																																																																																																																																																																																																																																																																																																																																																																																																																																																																
16	16	16	16																																																																																																																																																																																																																																																																																																																																																																																																																																																																																																																																																																																																																																																																																																																																																																																																																																
17	17	17	17																																																																																																																																																																																																																																																																																																																																																																																																																																																																																																																																																																																																																																																																																																																																																																																																																																
18	18	18	18																																																																																																																																																																																																																																																																																																																																																																																																																																																																																																																																																																																																																																																																																																																																																																																																																																
19	19	19	19																																																																																																																																																																																																																																																																																																																																																																																																																																																																																																																																																																																																																																																																																																																																																																																																																																
20	20	20	20																																																																																																																																																																																																																																																																																																																																																																																																																																																																																																																																																																																																																																																																																																																																																																																																																																
21	21	21	21																																																																																																																																																																																																																																																																																																																																																																																																																																																																																																																																																																																																																																																																																																																																																																																																																																
22	22	22	22																																																																																																																																																																																																																																																																																																																																																																																																																																																																																																																																																																																																																																																																																																																																																																																																																																
23	23	23	23																																																																																																																																																																																																																																																																																																																																																																																																																																																																																																																																																																																																																																																																																																																																																																																																																																
24	24	24	24																																																																																																																																																																																																																																																																																																																																																																																																																																																																																																																																																																																																																																																																																																																																																																																																																																
25	25	25	25																																																																																																																																																																																																																																																																																																																																																																																																																																																																																																																																																																																																																																																																																																																																																																																																																																
26	26	26	26																																																																																																																																																																																																																																																																																																																																																																																																																																																																																																																																																																																																																																																																																																																																																																																																																																
27	27	27	27																																																																																																																																																																																																																																																																																																																																																																																																																																																																																																																																																																																																																																																																																																																																																																																																																																
28	28	28	28																																																																																																																																																																																																																																																																																																																																																																																																																																																																																																																																																																																																																																																																																																																																																																																																																																
29	29	29	29																																																																																																																																																																																																																																																																																																																																																																																																																																																																																																																																																																																																																																																																																																																																																																																																																																
30	30	30	30																																																																																																																																																																																																																																																																																																																																																																																																																																																																																																																																																																																																																																																																																																																																																																																																																																
31	31	31	31																																																																																																																																																																																																																																																																																																																																																																																																																																																																																																																																																																																																																																																																																																																																																																																																																																
32	32	32	32																																																																																																																																																																																																																																																																																																																																																																																																																																																																																																																																																																																																																																																																																																																																																																																																																																
33	33	33	33																																																																																																																																																																																																																																																																																																																																																																																																																																																																																																																																																																																																																																																																																																																																																																																																																																
34	34	34	34																																																																																																																																																																																																																																																																																																																																																																																																																																																																																																																																																																																																																																																																																																																																																																																																																																
35	35	35	35																																																																																																																																																																																																																																																																																																																																																																																																																																																																																																																																																																																																																																																																																																																																																																																																																																
36	36	36	36																																																																																																																																																																																																																																																																																																																																																																																																																																																																																																																																																																																																																																																																																																																																																																																																																																
37	37	37	37																																																																																																																																																																																																																																																																																																																																																																																																																																																																																																																																																																																																																																																																																																																																																																																																																																
38	38	38	38																																																																																																																																																																																																																																																																																																																																																																																																																																																																																																																																																																																																																																																																																																																																																																																																																																
39	39	39	39																																																																																																																																																																																																																																																																																																																																																																																																																																																																																																																																																																																																																																																																																																																																																																																																																																
40	40	40	40																																																																																																																																																																																																																																																																																																																																																																																																																																																																																																																																																																																																																																																																																																																																																																																																																																
41	41	41	41																																																																																																																																																																																																																																																																																																																																																																																																																																																																																																																																																																																																																																																																																																																																																																																																																																
42	42	42	42																																																																																																																																																																																																																																																																																																																																																																																																																																																																																																																																																																																																																																																																																																																																																																																																																																
43	43	43	43																																																																																																																																																																																																																																																																																																																																																																																																																																																																																																																																																																																																																																																																																																																																																																																																																																
44	44	44	44																																																																																																																																																																																																																																																																																																																																																																																																																																																																																																																																																																																																																																																																																																																																																																																																																																
45	45	45	45																																																																																																																																																																																																																																																																																																																																																																																																																																																																																																																																																																																																																																																																																																																																																																																																																																
46	46	46	46																																																																																																																																																																																																																																																																																																																																																																																																																																																																																																																																																																																																																																																																																																																																																																																																																																
47	47	47	47																																																																																																																																																																																																																																																																																																																																																																																																																																																																																																																																																																																																																																																																																																																																																																																																																																
48	48	48	48																																																																																																																																																																																																																																																																																																																																																																																																																																																																																																																																																																																																																																																																																																																																																																																																																																
49	49	49	49																																																																																																																																																																																																																																																																																																																																																																																																																																																																																																																																																																																																																																																																																																																																																																																																																																
50	50	50	50																																																																																																																																																																																																																																																																																																																																																																																																																																																																																																																																																																																																																																																																																																																																																																																																																																
1	1	1	1																																																																																																																																																																																																																																																																																																																																																																																																																																																																																																																																																																																																																																																																																																																																																																																																																																
2	2	2	2																																																																																																																																																																																																																																																																																																																																																																																																																																																																																																																																																																																																																																																																																																																																																																																																																																
3	3	3	3																																																																																																																																																																																																																																																																																																																																																																																																																																																																																																																																																																																																																																																																																																																																																																																																																																
4	4	4	4																																																																																																																																																																																																																																																																																																																																																																																																																																																																																																																																																																																																																																																																																																																																																																																																																																
5	5	5	5																																																																																																																																																																																																																																																																																																																																																																																																																																																																																																																																																																																																																																																																																																																																																																																																																																
6	6	6	6																																																																																																																																																																																																																																																																																																																																																																																																																																																																																																																																																																																																																																																																																																																																																																																																																																
7	7	7	7																																																																																																																																																																																																																																																																																																																																																																																																																																																																																																																																																																																																																																																																																																																																																																																																																																
8	8	8	8																																																																																																																																																																																																																																																																																																																																																																																																																																																																																																																																																																																																																																																																																																																																																																																																																																
9	9	9	9																																																																																																																																																																																																																																																																																																																																																																																																																																																																																																																																																																																																																																																																																																																																																																																																																																
10	10	10	10																																																																																																																																																																																																																																																																																																																																																																																																																																																																																																																																																																																																																																																																																																																																																																																																																																
11	11	11	11																																																																																																																																																																																																																																																																																																																																																																																																																																																																																																																																																																																																																																																																																																																																																																																																																																
12	12	12	12																																																																																																																																																																																																																																																																																																																																																																																																																																																																																																																																																																																																																																																																																																																																																																																																																																
13	13	13	13																																																																																																																																																																																																																																																																																																																																																																																																																																																																																																																																																																																																																																																																																																																																																																																																																																
14	14	14	14																																																																																																																																																																																																																																																																																																																																																																																																																																																																																																																																																																																																																																																																																																																																																																																																																																
15	15	15	15																																																																																																																																																																																																																																																																																																																																																																																																																																																																																																																																																																																																																																																																																																																																																																																																																																
16	16	16	16																																																																																																																																																																																																																																																																																																																																																																																																																																																																																																																																																																																																																																																																																																																																																																																																																																
17	17	17	17																																																																																																																																																																																																																																																																																																																																																																																																																																																																																																																																																																																																																																																																																																																																																																																																																																
18	18	18	18																																																																																																																																																																																																																																																																																																																																																																																																																																																																																																																																																																																																																																																																																																																																																																																																																																
19	19	19	19																																																																																																																																																																																																																																																																																																																																																																																																																																																																																																																																																																																																																																																																																																																																																																																																																																
20	20	20	20																																																																																																																																																																																																																																																																																																																																																																																																																																																																																																																																																																																																																																																																																																																																																																																																																																
21	21	21	21																																																																																																																																																																																																																																																																																																																																																																																																																																																																																																																																																																																																																																																																																																																																																																																																																																
22	22	22	22																																																																																																																																																																																																																																																																																																																																																																																																																																																																																																																																																																																																																																																																																																																																																																																																																																
23	23	23	23																																																																																																																																																																																																																																																																																																																																																																																																																																																																																																																																																																																																																																																																																																																																																																																																																																
24	24	24	24																																																																																																																																																																																																																																																																																																																																																																																																																																																																																																																																																																																																																																																																																																																																																																																																																																
25	25	25	25																																																																																																																																																																																																																																																																																																																																																																																																																																																																																																																																																																																																																																																																																																																																																																																																																																
26	26	26	26																																																																																																																																																																																																																																																																																																																																																																																																																																																																																																																																																																																																																																																																																																																																																																																																																																
27	27	27	27																																																																																																																																																																																																																																																																																																																																																																																																																																																																																																																																																																																																																																																																																																																																																																																																																																
28	28	28	28																																																																																																																																																																																																																																																																																																																																																																																																																																																																																																																																																																																																																																																																																																																																																																																																																																
29	29	29	29																																																																																																																																																																																																																																																																																																																																																																																																																																																																																																																																																																																																																																																																																																																																																																																																																																
30	30	30	30																																																																																																																																																																																																																																																																																																																																																																																																																																																																																																																																																																																																																																																																																																																																																																																																																																
31	31	31	31																																																																																																																																																																																																																																																																																																																																																																																																																																																																																																																																																																																																																																																																																																																																																																																																																																
32	32	32	32																																																																																																																																																																																																																																																																																																																																																																																																																																																																																																																																																																																																																																																																																																																																																																																																																																
33	33	33	33																																																																																																																																																																																																																																																																																																																																																																																																																																																																																																																																																																																																																																																																																																																																																																																																																																
34	34	34	34																																																																																																																																																																																																																																																																																																																																																																																																																																																																																																																																																																																																																																																																																																																																																																																																																																
35	35	35	35																																																																																																																																																																																																																																																																																																																																																																																																																																																																																																																																																																																																																																																																																																																																																																																																																																
36	36	36	36																																																																																																																																																																																																																																																																																																																																																																																																																																																																																																																																																																																																																																																																																																																																																																																																																																
37	37	37	37																																																																																																																																																																																																																																																																																																																																																																																																																																																																																																																																																																																																																																																																																																																																																																																																																																
38	38	38	38																																																																																																																																																																																																																																																																																																																																																																																																																																																																																																																																																																																																																																																																																																																																																																																																																																
39	39	39	39																																																																																																																																																																																																																																																																																																																																																																																																																																																																																																																																																																																																																																																																																																																																																																																																																																
40	40	40	40																																																																																																																																																																																																																																																																																																																																																																																																																																																																																																																																																																																																																																																																																																																																																																																																																																
41	41	41	41																																																																																																																																																																																																																																																																																																																																																																																																																																																																																																																																																																																																																																																																																																																																																																																																																																
42	42	42	42																																																																																																																																																																																																																																																																																																																																																																																																																																																																																																																																																																																																																																																																																																																																																																																																																																
43	43	43	43																																																																																																																																																																																																																																																																																																																																																																																																																																																																																																																																																																																																																																																																																																																																																																																																																																
44	44	44	44																																																																																																																																																																																																																																																																																																																																																																																																																																																																																																																																																																																																																																																																																																																																																																																																																																
45	45	45	45																																																																																																																																																																																																																																																																																																																																																																																																																																																																																																																																																																																																																																																																																																																																																																																																																																
46	46	46	46																																																																																																																																																																																																																																																																																																																																																																																																																																																																																																																																																																																																																																																																																																																																																																																																																																
47	47	47	47																																																																																																																																																																																																																																																																																																																																																																																																																																																																																																																																																																																																																																																																																																																																																																																																																																
48	48	48	48																																																																																																																																																																																																																																																																																																																																																																																																																																																																																																																																																																																																																																																																																																																																																																																																																																
49	49	49	49																																																																																																																																																																																																																																																																																																																																																																																																																																																																																																																																																																																																																																																																																																																																																																																																																																
50	50	50	50																																																																																																																																																																																																																																																																																																																																																																																																																																																																																																																																																																																																																																																																																																																																																																																																																																
1	1	1	1																																																																																																																																																																																																																																																																																																																																																																																																																																																																																																																																																																																																																																																																																																																																																																																																																																
2	2	2	2																																																																																																																																																																																																																																																																																																																																																																																																																																																																																																																																																																																																																																																																																																																																																																																																																																
3	3	3	3																																																																																																																																																																																																																																																																																																																																																																																																																																																																																																																																																																																																																																																																																																																																																																																																																																
4	4	4	4																																																																																																																																																																																																																																																																																																																																																																																																																																																																																																																																																																																																																																																																																																																																																																																																																																
5	5	5	5																																																																																																																																																																																																																																																																																																																																																																																																																																																																																																																																																																																																																																																																																																																																																																																																																																
6	6	6	6																																																																																																																																																																																																																																																																																																																																																																																																																																																																																																																																																																																																																																																																																																																																																																																																																																
7	7	7	7																																																																																																																																																																																																																																																																																																																																																																																																																																																																																																																																																																																																																																																																																																																																																																																																																																
8	8	8	8																																																																																																																																																																																																																																																																																																																																																																																																																																																																																																																																																																																																																																																																																																																																																																																																																																
9	9	9	9																																																																																																																																																																																																																																																																																																																																																																																																																																																																																																																																																																																																																																																																																																																																																																																																																																
10	10	10	10																																																																																																																																																																																																																																																																																																																																																																																																																																																																																																																																																																																																																																																																																																																																																																																																																																
11	11	11	11																																																																																																																																																																																																																																																																																																																																																																																																																																																																																																																																																																																																																																																																																																																																																																																																																																
12	12	12	12																																																																																																																																																																																																																																																																																																																																																																																																																																																																																																																																																																																																																																																																																																																																																																																																																																
13	13	13	13																																																																																																																																																																																																																																																																																																																																																																																																																																																																																																																																																																																																																																																																																																																																																																																																																																
14	14	14	14																																																																																																																																																																																																																																																																																																																																																																																																																																																																																																																																																																																																																																																																																																																																																																																																																																
15	15	15	15																																																																																																																																																																																																																																																																																																																																																																																																																																																																																																																																																																																																																																																																																																																																																																																																																																
16	16	16	16																																																																																																																																																																																																																																																																																																																																																																																																																																																																																																																																																																																																																																																																																																																																																																																																																																
17	17	17	17																																																																																																																																																																																																																																																																																																																																																																																																																																																																																																																																																																																																																																																																																																																																																																																																																																
18	18	18	18																																																																																																																																																																																																																																																																																																																																																																																																																																																																																																																																																																																																																																																																																																																																																																																																																																
19	19	19	19																																																																																																																																																																																																																																																																																																																																																																																																																																																																																																																																																																																																																																																																																																																																																																																																																																
20	20	20	20																																																																																																																																																																																																																																																																																																																																																																																																																																																																																																																																																																																																																																																																																																																																																																																																																																
21	21	21	21																																																																																																																																																																																																																																																																																																																																																																																																																																																																																																																																																																																																																																																																																																																																																																																																																																
22	22	22	22																																																																																																																																																																																																																																																																																																																																																																																																																																																																																																																																																																																																																																																																																																																																																																																																																																
23	23	23	23																																																																																																																																																																																																																																																																																																																																																																																																																																																																																																																																																																																																																																																																																																																																																																																																																																
24	24	24	24																																																																																																																																																																																																																																																																																																																																																																																																																																																																																																																																																																																																																																																																																																																																																																																																																																
25	25	25	25																																																																																																																																																																																																																																																																																																																																																																																																																																																																																																																																																																																																																																																																																																																																																																																																																																
26	26	26	26																																																																																																																																																																																																																																																																																																																																																																																																																																																																																																																																																																																																																																																																																																																																																																																																																																
27	27	27	27																																																																																																																																																																																																																																																																																																																																																																																																																																																																																																																																																																																																																																																																																																																																																																																																																																
28	28	28	28																																																																																																																																																																																																																																																																																																																																																																																																																																																																																																																																																																																																																																																																																																																																																																																																																																
29	29	29	29																																																																																																																																																																																																																																																																																																																																																																																																																																																																																																																																																																																																																																																																																																																																																																																																																																
30	30	30	30																																																																																																																																																																																																																																																																																																																																																																																																																																																																																																																																																																																																																																																																																																																																																																																																																																
31	31	31	31																																																																																																																																																																																																																																																																																																																																																																																																																																																																																																																																																																																																																																																																																																																																																																																																																																
32	32	32	32																																																																																																																																																																																																																																																																																																																																																																																																																																																																																																																																																																																																																																																																																																																																																																																																																																
33	33	33	33																																																																																																																																																																																																																																																																																																																																																																																																																																																																																																																																																																																																																																																																																																																																																																																																																																
34	34	34	34																																																																																																																																																																																																																																																																																																																																																																																																																																																																																																																																																																																																																																																																																																																																																																																																																																
35	35	35	35																																																																																																																																																																																																																																																																																																																																																																																																																																																																																																																																																																																																																																																																																																																																																																																																																																
36	36	36	36																																																																																																																																																																																																																																																																																																																																																																																																																																																																																																																																																																																																																																																																																																																																																																																																																																
37	37	37	37																																																																																																																																																																																																																																																																																																																																																																																																																																																																																																																																																																																																																																																																																																																																																																																																																																
38	38	38	38																																																																																																																																																																																																																																																																																																																																																																																																																																																																																																																																																																																																																																																																																																																																																																																																																																
39	39	39	39																																																																																																																																																																																																																																																																																																																																																																																																																																																																																																																																																																																																																																																																																																																																																																																																																																
40	40	40	40																																																																																																																																																																																																																																																																																																																																																																																																																																																																																																																																																																																																																																																																																																																																																																																																																																
41	41	41	41																																																																																																																																																																																																																																																																																																																																																																																																																																																																																																																																																																																																																																																																																																																																																																																																																																
42	42	42	42																																																																																																																																																																																																																																																																																																																																																																																																																																																																																																																																																																																																																																																																																																																																																																																																																																
43	43	43	43																																																																																																																																																																																																																																																																																																																																																																																																																																																																																																																																																																																																																																																																																																																																																																																																																																
44	44	44	44																																																																																																																																																																																																																																																																																																																																																																																																																																																																																																																																																																																																																																																																																																																																																																																																																																
45	45	45	45																																																																																																																																																																																																																																																																																																																																																																																																																																																																																																																																																																																																																																																																																																																																																																																																																																
46	46	46	46																																																																																																																																																																																																																																																																																																																																																																																																																																																																																																																																																																																																																																																																																																																																																																																																																																
47	47	47	47																																																																																																																																																																																																																																																																																																																																																																																																																																																																																																																																																																																																																																																																																																																																																																																																																																
48	48	48	48																																																																																																																																																																																																																																																																																																																																																																																																																																																																																																																																																																																																																																																																																																																																																																																																																																
49	49	49	49																																																																																																																																																																																																																																																																																																																																																																																																																																																																																																																																																																																																																																																																																																																																																																																																																																
50	50	50	50																																																																																																																																																																																																																																																																																																																																																																																																																																																																																																																																																																																																																																																																																																																																																																																																																																
1	1	1	1																																																																																																																																																																																																																																																																																																																																																																																																																																																																																																																																																																																																																																																																																																																																																																																																																																
2	2	2	2																																																																																																																																																																																																																																																																																																																																																																																																																																																																																																																																																																																																																																																																																																																																																																																																																																
3	3	3	3																																																																																																																																																																																																																																																																																																																																																																																																																																																																																																																																																																																																																																																																																																																																																																																																																																
4	4	4	4																																																																																																																																																																																																																																																																																																																																																																																																																																																																																																																																																																																																																																																																																																																																																																																																																																
5	5	5	5																																																																																																																																																																																																																																																																																																																																																																																																																																																																																																																																																																																																																																																																																																																																																																																																																																
6	6	6	6																																																																																																																																																																																																																																																																																																																																																																																																																																																																																																																																																																																																																																																																																																																																																																																																																																
7	7	7	7																																																																																																																																																																																																																																																																																																																																																																																																																																																																																																																																																																																																																																																																																																																																																																																																																																
8	8	8	8																																																																																																																																																																																																																																																																																																																																																																																																																																																																																																																																																																																																																																																																																																																																																																																																																																
9	9	9	9																																																																																																																																																																																																																																																																																																																																																																																																																																																																																																																																																																																																																																																																																																																																																																																																																																
10	10	10	10																																																																																																																																																																																																																																																																																																																																																																																																																																																																																																																																																																																																																																																																																																																																																																																																																																
11	11	11	11																																																																																																																																																																																																																																																																																																																																																																																																																																																																																																																																																																																																																																																																																																																																																																																																																																
12	12	12	12																																																																																																																																																																																																																																																																																																																																																																																																																																																																																																																																																																																																																																																																																																																																																																																																																																
13	13	13	13																																																																																																																																																																																																																																																																																																																																																																																																																																																																																																																																																																																																																																																																																																																																																																																																																																
14	14	14	14																																																																																																																																																																																																																																																																																																																																																																																																																																																																																																																																																																																																																																																																																																																																																																																																																																
15	15	15	15																																																																																																																																																																																																																																																																																																																																																																																																																																																																																																																																																																																																																																																																																																																																																																																																																																
16	16	16	16																																																																																																																																																																																																																																																																																																																																																																																																																																																																																																																																																																																																																																																																																																																																																																																																																																
17	17	17	17																																																																																																																																																																																																																																																																																																																																																																																																																																																																																																																																																																																																																																																																																																																																																																																																																																
18	18	18	18																																																																																																																																																																																																																																																																																																																																																																																																																																																																																																																																																																																																																																																																																																																																																																																																																																
19	19	19	19																																																																																																																																																																																																																																																																																																																																																																																																																																																																																																																																																																																																																																																																																																																																																																																																																																
20	20	20	20																																																																																																																																																																																																																																																																																																																																																																																																																																																																																																																																																																																																																																																																																																																																																																																																																																
21	21	21	21																																																																																																																																																																																																																																																																																																																																																																																																																																																																																																																																																																																																																																																																																																																																																																																																																																
22	22	22	22																																																																																																																																																																																																																																																																																																																																																																																																																																																																																																																																																																																																																																																																																																																																																																																																																																
23	23	23	23																																																																																																																																																																																																																																																																																																																																																																																																																																																																																																																																																																																																																																																																																																																																																																																																																																
24	24	24	24																																																																																																																																																																																																																																																																																																																																																																																																																																																																																																																																																																																																																																																																																																																																																																																																																																
25	25	25	25																																																																																																																																																																																																																																																																																																																																																																																																																																																																																																																																																																																																																																																																																																																																																																																																																																
26	26	26	26																																																																																																																																																																																																																																																																																																																																																																																																																																																																																																																																																																																																																																																																																																																																																																																																																																
27	27	27	27																																																																																																																																																																																																																																																																																																																																																																																																																																																																																																																																																																																																																																																																																																																																																																																																																																
28	28	28	28																																																																																																																																																																																																																																																																																																																																																																																																																																																																																																																																																																																																																																																																																																																																																																																																																																
29	29	29	29																																																																																																																																																																																																																																																																																																																																																																																																																																																																																																																																																																																																																																																																																																																																																																																																																																
30	30	30	30																																																																																																																																																																																																																																																																																																																																																																																																																																																																																																																																																																																																																																																																																																																																																																																																																																
31	31	31	31																																																																																																																																																																																																																																																																																																																																																																																																																																																																																																																																																																																																																																																																																																																																																																																																																																
32	32	32	32																																																																																																																																																																																																																																																																																																																																																																																																																																																																																																																																																																																																																																																																																																																																																																																																																																
33	33	33	33																																																																																																																																																																																																																																																																																																																																																																																																																																																																																																																																																																																																																																																																																																																																																																																																																																
34	34	34	34																																																																																																																																																																																																																																																																																																																																																																																																																																																																																																																																																																																																																																																																																																																																																																																																																																
35	35	35	35																																																																																																																																																																																																																																																																																																																																																																																																																																																																																																																																																																																																																																																																																																																																																																																																																																
36	36	36	36																																																																																																																																																																																																																																																																																																																																																																																																																																																																																																																																																																																																																																																																																																																																																																																																																																
37	37	37	37																																																																																																																																																																																																																																																																																																																																																																																																																																																																																																																																																																																																																																																																																																																																																																																																																																
38	38	38	38																																																																																																																																																																																																																																																																																																																																																																																																																																																																																																																																																																																																																																																																																																																																																																																																																																
39	39	39	39																																																																																																																																																																																																																																																																																																																																																																																																																																																																																																																																																																																																																																																																																																																																																																																																																																
40	40	40	40																																																																																																																																																																																																																																																																																																																																																																																																																																																																																																																																																																																																																																																																																																																																																																																																																																
41	41	41	41																																																																																																																																																																																																																																																																																																																																																																																																																																																																																																																																																																																																																																																																																																																																																																																																																																
42	42	42	42																																																																																																																																																																																																																																																																																																																																																																																																																																																																																																																																																																																																																																																																																																																																																																																																																																
43	43	43	43																																																																																																																																																																																																																																																																																																																																																																																																																																																																																																																																																																																																																																																																																																																																																																																																																																
44	44	44	44																																																																																																																																																																																																																																																																																																																																																																																																																																																																																																																																																																																																																																																																																																																																																																																																																																
45	45	45	45																																																																																																																																																																																																																																																																																																																																																																																																																																																																																																																																																																																																																																																																																																																																																																																																																																
46	46	46	46																																																																																																																																																																																																																																																																																																																																																																																																																																																																																																																																																																																																																																																																																																																																																																																																																																
47	47	47	47																																																																																																																																																																																																																																																																																																																																																																																																																																																																																																																																																																																																																																																																																																																																																																																																																																
48	48	48	48																																																																																																																																																																																																																																																																																																																																																																																																																																																																																																																																																																																																																																																																																																																																																																																																																																
49	49	49	49																																																																																																																																																																																																																																																																																																																																																																																																																																																																																																																																																																																																																																																																																																																																																																																																																																
50	50	50	50																																																																																																																																																																																																																																																																																																																																																																																																																																																																																																																																																																																																																																																																																																																																																																																																																																



PLAN DE ORDENACIÓN MUNICIPAL

DE TALAVERA

 INSTITUCIÓN MUNICIPAL

 DE ORDENACIÓN URBANA

 Y TERRITORIAL

 9



- Los vientos dominantes incidirían negativamente sobre los dos núcleos de población más próximos, Gamonal y Velada. De un análisis de la rosa de los vientos se obtiene la conclusión de que los vientos dominantes discurren en su mayoría en dirección suroeste-noreste, afectando intensamente a Gamonal, y en menor medida a Velada. En todo caso, la escasa distancia a los núcleos de población, la proyección de un almacenamiento en las dos balsas de hasta 7.402 m³ de purines, con una superficie libre a la atmósfera de 8.140 m², y los vientos dominantes hacia Gamonal, hace que constituya una temeridad la ubicación prevista para el proyecto, y las molestias por olores serán más que seguras, constantes.

Como se aprecia en la siguiente imagen, los vientos incidirían directamente sobre Gamonal:

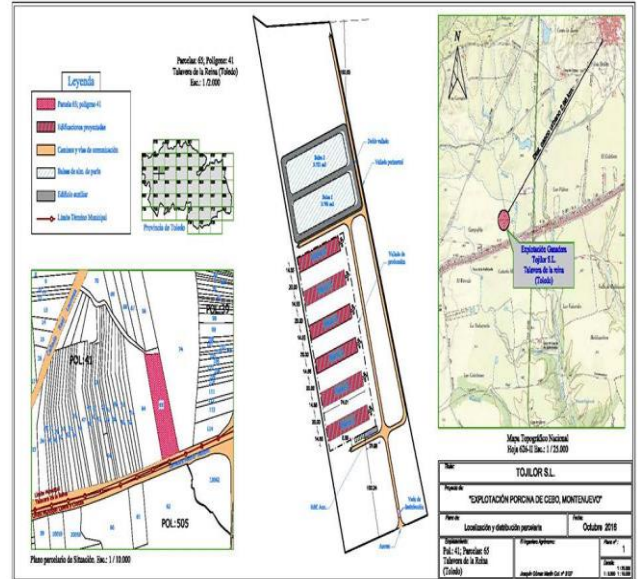
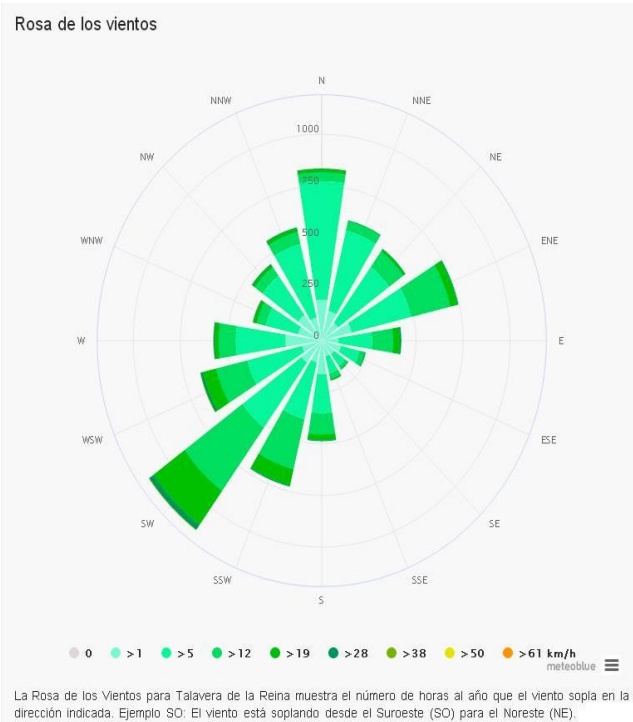

- La macro-granja precisará de un volumen muy importante de agua para su funcionamiento, concretamente 28.777 m³/año. Sólo se dice en el Estudio de Impacto Ambiental presentado por la empresa que se obtendrán mediante una captación. Desconocemos si la Confederación Hidrográfica del Tago autorizará este volumen tan elevado, su extracción del acuífero, y en el caso de que no sea así, de qué puntos de suministro alternativos se surtiría el proyecto. Es un punto con muchas incógnitas y fundamental para conocer la viabilidad del mismo.



- Las dos balsas que contendrán los purines no contarán con impermeabilización, dejando este cometido a la arcilla, que actuará como sellante natural. Esto puede acarrear problemas de filtraciones y vertidos, ya que no existe ningún tipo de elemento sellante y separador de los purines del terreno. Estamos hablando de volúmenes muy importantes, dos balsas de una capacidad conjunta de 7.402 m³ de purines, con una superficie libre a la atmósfera de 8.140 m². En caso de no respetarse el medio metro de resguardo, o superarse éste por motivo de lluvias intensas o cualquier otro factor, el volumen se incrementaría en cerca de 2.500 m³ más. Un vertido puede ser muy peligroso, dada la proximidad a espacios naturales protegidos, así como su ubicación sobre el propio acuífero más arriba descrito.

- El Estudio de Impacto Ambiental maneja cifras sobre número de cabezas, 7.200, tiempo de engorde, kilos en matadero, superficie por animal dentro de la explotación y un sinfín de datos que no hacen sino comprobar hasta que punto se lleva la explotación animal, la producción intensiva, y lo lejos que quedan de este tipo de explotaciones conceptos como bienestar animal, donde se obliga a vivir a cada cerdo en un espacio de 0,75 m². Queremos desde Ganemos Talavera incidir en este punto, denunciar el hacinamiento, el negocio que maximiza producción por encima de todas las cosas, y desprecia el bienestar animal. Queremos otro tipo de producción, extensiva y de calidad, máxime en un espacio físico caracterizado históricamente por ello.

En Talavera de la Reina, a 31 de julio de 2017

Fdo.: Sonsoles Arnao Carrera

Portavoz Grupo Municipal Ganemos Talavera