Para bodas, los colores

Gala
#ImagínateConmigo 2019
Orgullo por el amor y las bodas entre mujeres libres

Introducción

Luchamos por el amor entre mujeres libres, reivindicando el derecho a la unión de dos almas en el evento más especial para el amor como es el de una boda.

¡Siempre visibles!

Impulsar la visibilidad de las parejas de mujeres y su aceptación en la sociedad como parte de la misma. Únete a nuestra causa, a nuestra lucha por la visibilidad y no a la de un tópico más. Este año y más un nunca tenemos que levantar nuestras voces al son de una voz potente, que no deje a nadie indiferente.

La mujer siempre ha tenido un papel importante en la sociedad, pero hasta este momento nunca se le ha dado la importancia que se merecía... por circunstancias históricas siempre ha estado en una posición inferior y a la expensa del género masculino, lo que ha supuesto que sus emociones, sus pensamientos y sus elecciones nunca tuvieran importancia. Esta etapa tan oscura para la mujer ha acabado gracias a grandes mujeres en la recién parte de la historia que han luchado con su vida para la integridad de la misma. Les debemos a estas mujeres tan valientes el continuar su labor de abrir caminos y ahora más que nunca queremos levantar nuestra voz para visibilizar nuestra esencia de mujer, un ser privilegiado y único por el mero hecho de poder crear y dar vida. Nos toca crear nuestro propio pedestal, subirnos y darnos la importancia que nos merecemos.

El **amor entre mujeres** siempre ha existido, es parte de nuestra naturaleza y nuestra esencia el enamorarnos de almas, más allá que del físico. Es tan importante dar visibilidad a esta parte de nosotras como lo es haber nacido libres... libres de miedos, de prejuicios, de tabús. Sentimos y pensamos que el molde nos lo tenemos que crear cada una de nosotras en base a lo que nos nace desde dentro. La esencia y el instinto femenino es nuestra brújula y nada que nace desde un amor puro y sano puede ser erróneo, ninguna ley, miedo o prejuicio nos puede impedir amar y ser amadas!!!

Con esta idea nos lanzamos a crear "Para Bodas, Los Colores" compuesto por un gran séquito de personas un gran séquito de personas que se han unido con el mismo deseo de dar visibilidad a esta forma de amar libremente. Se trata de un proyecto de Organización integral y exclusivo para las bodas entre mujeres. Nos toca destacar a esas mujeres que al expresar libremente su amor hacia su pareja femenina, aportan y luchan cada día por la libertad de expresión de la mujer, que es lo que importa!

Estamos conscientes de que tenemos que tocar muchas puertas y pedir que nos apoyen, ya que para que nos oigan, tenemos que ser muchos lanzando el mismo mensaje:

¡¡¡LA MUJER ES LIBRE, ES ÚNICA, ES AUTÉNTICA, MARAVILLOSA Y SU DERECHO DE AMAR LIBREMENTE VIENE AUTOMÁTICAMENTE ADQUIRIDO AL NACER!!!

Como consecuencia a todo esto, este dossier está creado para que conozcas parte de nuestra esencia, nuestro proyecto, queremos llegarte y hacerte sentir lo que en su momento nosotras hemos sentido al dar vida a este proyecto.

DATOS DE LA GALA

Organizadora: Cristina Tanas - Para bodas, los colores

Teléfono: +34 684 22 68 89

E-mail: ilusion@parabodasloscolores.com

www.parabodasloscolores.com

Fecha y hora:

22 de Junio 2019 | 18:00 Hs

“La Industrial” Eventos

Calle San Vicente Ferrer 33 · 28004 Madrid <M> Tribunal

Contamos con un aforo de 100 personas y nuestro público objetivo son parejas de chicas principalmente. Pensamos que estamos en el momento justo para dar esa visibilidad tan anhelada por las mujeres del colectivo LGTBI

PROGRAMACIÓN

18.00h - INAUGURACIÓN GALA #IMAGINATECONMIGO 2019

18.10h - DISCURSO ORGANIZADORA CRISTINA TANAS

18.20h - CONCIERTO CLAUDIA MOLINA & GREFU - 1ª PARTE

18.35h - DESFILE NOVIAS CRISTINA TANAS con la colaboración de ARTX

19.00h - CONCIERTO CLAUDIA MOLINA & GREFU - 2ª PARTE

19.15h - MONÓLOGO LA VIKINGA

20.00h - CATERING & ACTUACIÓN DJ SOUSA & PHOTOCALL

21.00h - CLAUSURA GALA

Nuestra Gala nace como el bebé de @parabodasloscolores. Tiene como principal función dar visibilidad a las mujeres que aman a otras mujeres y a las bodas entre las mismas. Con esa ilusión, el equipo involucrado de colaboradores y patrocinadores en este evento serán los profesionales que estarán presentes en las futuras bodas entre mujeres que estaremos organizando.

La esencia de todo este movimiento es dar voz a ese amor tan grande, brillante y único que nace entre mujeres que se sienten libres de expresar su amor hacia su pareja femenina. Estamos intensamente trabajando desde enero para que la familia que quiera aportar su granito de arena en esta Gala sea cada vez más grande, ya que lo que deseamos es crear un entorno cálido, familiar, acogedor, divertido, profesional, elegante y el mensaje de nuestro esfuerzo quede muy alto y claro: LAS MUJERES SOMOS LIBRES DE AMAR Y SER AMADAS Con esta idea, estamos preparando varias sorpresas para todos los asistentes, ya que queremos que se lleven un recuerdo maravilloso de esta experiencia: aparte de las actuaciones exclusivas mencionadas, regalos personalizados, sorteo, catering cena y photocall con las artistas.

Integrantes de la Gala

Esta gala tiene como fin apoyar y dar visibilidad al amor entre mujeres libres, por ello contamos con maravillosas insignias:

La Vikinga

Artista y humorista, **María Díaz González,** nos sorprenderá con su gran monólogo especial para este evento.

“Nací cuando era pequeña, en Avilés, Asturias, de noche y en un taxi. Llegué al mundo con dos facturas bajo el brazo: la carrera y la tapicería del taxi. La pequeña de cuatro hermanos, el juguete de la casa. "María", nombre de tango y "Tango" nombre de balón. Y así crecí, siendo el balón de mi hermano y la comba de mis hermanas... Gracias a ellas me rasco la nuca por la espalda y a mi hermano le debo todas las vibraciones cerebrales que me hicieron creer durante años que yo era "trillizas", "Mari Calla","Mari Para" y "Mari no se rompen a pedradas los cristales de la gente". Mis padres se dieron cuenta de que sacaba un sobresaliente por cada cristal que rompía y me mandaron a clases de todo lo que pillaron: mecanografía, taquigrafía, música, bailes regionales... nunca se sabe. Luego me dio por la enfermería y, tras un tiempo dejé la sanidad. Era buena pero se me hacía pesado tener que convencer al paciente de que no llamase a seguridad cada vez que entraba en una habitación. Entonces pensé: “¿Un trabajo en el que pueda pasar desapercibida?... ¡¡¡ENCARGADA DE “AFTERAGÜERS”!!!... Y me iba bien, a esas horas me veían hasta guapa y todo. De pronto descubrí que todo en mi vida conducía a una carcajada. Si digo que tengo un hijo y no soy su padre... siempre se me ha tomado a coña. Hasta que dije: “soy cómica” y alguien dijo “¿En serio?”... ¡Fue un shock! , Por fin todo tenía sentido.... O por lo menos credibilidad. ¡Y aquí estoy!... Tanto estudiar para verme en éste “berengenital” (entiéndase “berenjenal de cojones”) contando mi vida pero dedicándome aún a la sanidad... que, aunque suene a genérico, la risa es medicina, que lo dice hasta la canción....”SANASANA CULITO DE RANA, PÁRTETELO HOY Y TAMBIÉN MAÑANA” Mi historia se entiende mejor contada desde el "hoy" hasta el "entonces" por mi trayectoria motera,¿de motos?... si, y de motes... Hoy me llaman **Vikinga**.”

Claudia Molina

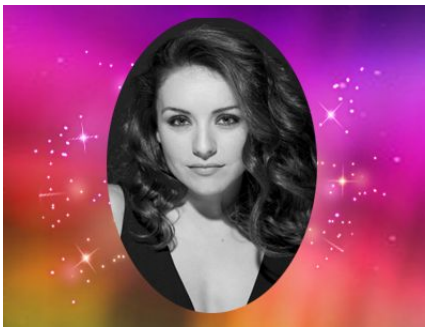

Claudia Molina es una actriz y cantante que con tan solo nueve años debutó como protagonista en la película *La Moños* a la que seguirían películas como *Una piraña en el bidé No digas Nada*, *11-M:Para que nadie lo olvide* y series de TV como *De tal Paco tal Astilla, Calle Nueva, Esencia de poder, Vive Cantando*, *Planta 25*, *o la conocida Ana y los siete* entre otras, sin olvidar que además fue la ganadora de la primera edición de *Mira Quién Baila.* En los escenarios ha protagonizado *Los ochenta son nuestros* de *Ana Diosdado* y varios musicales como *Mi,Me,Conmigo* ,*Los náufragos y la isla perdida y Gospel and Friends* entre otros. En 2017 sacó sus dos primero singles *Quiero Volar* Feat. Óscar Edú y *Estúpida* y sus respectivos videoclips, lo que supuso el salto a la industria musical. En 2018 ha rodado dos películas, *@buelos* de *Santiago Requejo* y *Lucero* de *Norberto Ramos del Val* que se estrenarán en 2019 y actualmente anda de gira con el musical *Abba Live TV.*

Grefu

Laura pinazo Hidalgo (alias Grefu) nace en Aldaia, Valencia el 15 de enero de 1987.

Inicia su formación musical a la tierna edad de 3 años empezando a tocar el piano convirtiéndose en una de sus grandes pasiones. Con 13 años inicia su formación musical en el conservatorio de Torrent formándose en Piano, Canto y trompa. Con 18 años empieza su andadura musical con tonirito lere (banda de flamenco/rock) como bajista y más adelante forma parte de la banda Mi Sostingut (psicodelia/rock) llegando a grabar dos discos con dicha formación (projecte escolopendra y constelacio psoriasi) aquí desempeñando el papel de teclista y segunda cantante. Durante su carrera musical se forma como técnico de sonido en la Marxadella y junto Raúl Uberos forman su estudio de grabación Uberos Flow donde realizan grabaciones para los grupos le'home brut, hakuna y the jungles. Como compositora ha compuesto varias canciones para su propio proyecto y realizó la canción "Sólo mía" a nivel europeo para el programa "Irene" contra la violencia de género. También realizó la producción/grabación del tema "Te podría dir mil" tratando sobre la historia de la mujer y usándose para la sintonía del programa "Valentes" para la televisión Valenciana A punt. Ha colaborado con varios grupos de carácter nacional como Prometheus, The jungles, Hakuna, zarpa, Asqueiot y Mamá Ladilla grabando coros y teclados. Recientemente ha participado en el programa musical "Family Duo" junto a su hermano Eduardo Pinazo llegando a ser semifinalista. Actualmente está centrada en su carrera en solitario, como pianista y soprano para el coro Liber ludi y dando clases de musicología, canto y piano. **En la Gala, disfrutaremos aparte de su maravillosa voz, también de su creación exclusiva de la banda sonora del evento, componiendo la canción "Imagínate Conmigo" que sonará durante su función junto a Claudia Molina y durante la presentación del evento.**

DJ Sousa

Un gran profesional de la música, quién marcará el ritmo en todo momento, Dj Sousa cuenta con una amplia experiencia en “Pura Vida”, donde está alegrando cada noche a los asistentes con ritmos variados dentro de los cuales resaltamos Reggeaton, Dembow Comercial, Trap, Música Electrónica, Remember, Hadrstyle, Hardcore y Música de los ‘80-’90.

En la Gala disfrutaremos de su actuación durante el Catering, donde ambientaremos la zona de la manera más acogedora posible, a la vez que habilitaremos nuestro rincón especial de PHOTOCALL para fotos con los artistas.

Arantxa Bustos

Como Embajadora del desfile, contamos con una figura muy importante en el mundo de las redes y el mundo televisivo: Arantxa Bustos a la que hemos podido ver empezando su trayectoria en el programa televisivo “Mujeres hombres y viceversa” como pretendienta, en 2011. Desde entonces su imagen pública ha ido tomando forma en programas como GANDIA SHORE producido por MTV España (2012), como concursante en Supervivientes (2015), como participante en el Reality MTV SuperShore (2015), el Reality MTV Supershore 2ª temporada (2016), como invitada en el Reality MTV SUPERSHORE a la italiana (2017)

Entre medias, hemos podido disfrutar de su aportación en programas como Sálvame Diario y Sálvame Deluxe, y como invitada en MHMV.

Actualmente es una de las influencers más importantes en Instagram, colaborando hasta la fecha con su imagen para dar visibilidad a numerosas marcas de ropa urbana

Su último proyecto sobre el que recientemente está trabajando es poner en marcha su propia marca de ropa ARTX, marca a la que queremos apoyar con una maravillosa colaboración en nuestro desfile de novias .

www.artx.es

artx_shop en instagram.

DESFILE NOVIAS Cristina Tanas

Contamos con un espectacular desfile de trajes de novia que estará exclusivamente enfocado a las bodas entre mujeres, tanto en vestuario, como en puesta en escena... nada visto antes, nos encanta arriesgarnos a romper moldes, dar voz a lo menos expresado y apoyar la libertad de expresión en todos sus aspectos.

Una colección con tanta diversidad, como mujeres y su sentimiento por su persona amada.

TALAVERA ESTÁ DE MODA - Desfile de Primavera
Always Elvis - Talavera de la Reina 13-04-2019

CATERING

Pensamos que una tarde perfecta, acaba con un cena perfecta; por ello, tenemos el gusto de invitar a todos nuestros asistentes a un apetitoso catering donde ofreceremos platos dulces y salados.

Esta segunda parte del evento que clausurará nuestra **Gala #ImaginateConmigo 2019**, está diseñada para crear un ambiente ameno, relajado, divertido, de la mano de nuestro **Dj Sousa** que acompañará la velada con su actuación única, a la vez que tendrémos nuestro rincón especial de **Photocall** pensado para inmortalizar la experiencia vivida.

CONTÁCTANOS

Para más información o dudas, escríbenos a través del correo ilusion@parabodasloscolores.com

www.parabodasloscolores.com

@parabodasloscolores